

始胎無原罪聖母日

詠九七

D 4/4 輕快、進行曲

♩ = 120

朱健仁 曲

答： **Bm** | 6 3 6 6 5 | **D** | 3 - - 1 2 | 3 . 3 3 5 | **F#m** | 3 - - - |

上 主 行 了 奇 事， (我 們 要 高 唱 新 歌。

Bm | 3 6 3 3 3 | **A** | 2 - - 1 2 | 2 . 2 2 2 1 | **Bm** | 6 - - - ||

上 主 行 了 奇 事，) 我 們 要 高 唱 新 歌。

領： **Bm** | 1 6 1 1 1 3 | **A** | 2 - - 1 2 | **D** | 3 3 3 5 3 | **A** | 2 - - - |

一、 上 主 行 了 奇 事， 你 們 要 高 唱 新 歌；

Bm | 1 1 1 6 1 3 | **F#m** | 5 - - - | **A** | 5 5 5 5 3 7 | **Bm** | 6 - - - ||

祂 的 右 手 和 聖 臂 為 祂 贏 得 了 勝 利。

Bm | 1 6 1 1 1 1 3 | **A** | 2 - - 1 2 | **D** | 3 3 3 3 5 1 3 | **A** | 2 - - - |

二、 上 主 宣 布 祂 的 救 恩， 將 祂 的 正 義 顯 示 給 萬 民；

Bm | 1 1 1 6 1 1 3 | **F#m** | 5 - - 5 | **A** | 5 3 5 5 3 7 | **Bm** | 6 - - - ||

祂 記 起 了 他 的 仁 慈， 和 對 以 色 列 的 信 實。

Bm | 1 6 1 1 3 | **A** | 2 - - 1 2 | **D** | 3 3 3 5 1 3 3 | **A** | 2 - - - |

三、 大 地 四 極 的 人， 看 見 了 我 們 天 主 的 救 恩。

始胎無原罪聖母日

Bm | 1 1 1 1 1 2 3 1 | F#m 5 5 - - . | A 5 5 5 5 3 7 6 5 | Bm 6 - - - ||

普世大地，請向上主歡呼，詠詩讚頌，載歌載舞。

阿肋路亞

F 3/4 ♩ = 180

朱健仁 曲

答： Dm | 6 6 5 | 3 - - | G #4 2 #4 | Dm 3 - - | Bb 1 - 3 | C 2 - 5 | A 3 - - | A7 3 - - |

阿肋路亞。阿肋路亞。阿肋路亞。

Dm | 6 6 5 | 3 - - | G #4 2 #4 | Dm 3 - - | Bb 1 - 3 | C 2 - 5 | Dm 6 - - | Bb 6 - - | C 1 - 3 | Dm 2 - 5 | D 6 - - | 6 - - ||

阿肋路亞。阿肋路亞。阿肋路亞。阿肋路亞。

領： Dm | 6 6 - | 6 1 3 | C 2 - - | 2 - - | 2 3 1 | 2 - 5 | Dm 6 - - | 6 - - |

萬福，瑪利亞，你充滿聖寵，

Bb | 4 - 4 | 4 - 6 | C 5 - - | 5 5 6 | 7 6 7 | 7 6 7 | Dm 5 6 - | 6 - - ||

主與你同在，你在天主前獲得了寵幸。

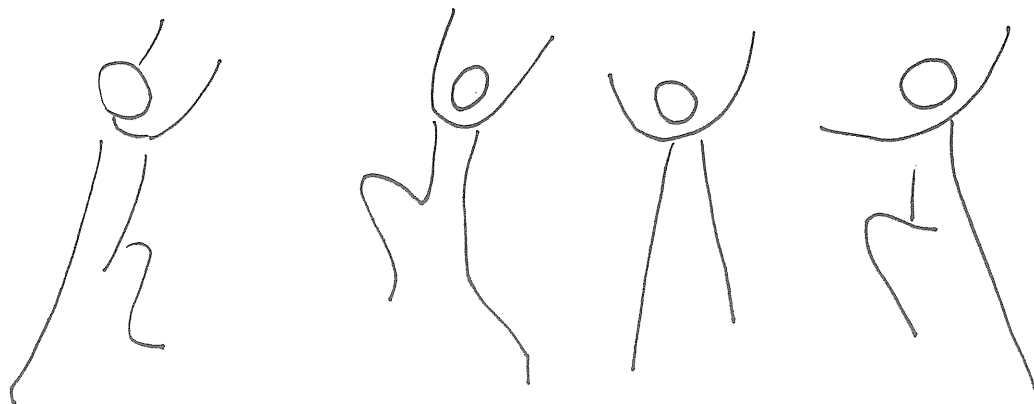

新年開始或春節(一)

詠一〇三

F 4/4 歡慶、喜樂

♩ = 120

朱健仁 曲

答： F Am B^b C F

| 1 . 5 . 5 5 | 3 3 5 5 6 5 | 5 - - 5 5 | 6 6 5 3 2 3 1 | 1 - - - ||

上主，禱使大地煥然一新。 禱使大地煥然一新。

領： F Am B^b C Dm Am B^b C C⁷

| 1 . 5 - 5 | 5 5 3 - 2 | 1 1 6 1 | 5 - - - | 6 - 6 - | 3 - 5 - | 1 - 1 3 | 2 - - - |

一、上主，禱一嘯氣，萬物形成，(禱使大地煥然一新。

F Am B^b C Dm Am B^b F C⁷

| 1 . 5 - 5 | 5 5 3 - 2 | 1 1 6 1 | 5 - - - | 6 - 6 - | 3 - 5 - | 1 - 1 2 | 1 - - - | 0 - - - ||

上主，禱一嘯氣，萬物形成，) 禱使大地煥然一新。

F Am B^b C Am B^b G C

| 1 - 2 1 | 3 5 - 5 5 | 1 - 6 6 | 5 - - - | 3 - 3 5 | 6 1 1 1 | 2 - 2 3 | 2 - - - |

二、請賜給我們一顆嶄新的心，在(我們五內注入新的精神。

F Am B^b C Am B^b C F C⁷

| 1 - 2 1 | 3 5 - 5 5 | 1 - 6 6 | 5 - - - | 3 - 3 5 | 6 1 1 1 | 2 - 2 2 | 1 - - - | 0 - - - ||

請賜給我們一顆嶄新的心，) 在我們五內注入新的精神。

F Am B^b C Am Dm B^b C

| 1 - 2 1 | 3 5 - - | 1 - 6 - | 5 - - - | 3 - 5 5 | 6 5 1 - | 1 - - 3 | 2 - - - |

三、禱安排白晝與黑夜，禱佈置星辰與日夜；

F Am B^b C Am B^b C F C⁷

| 1 1 2 1 | 3 5 - 5 | 1 - 6 - | 5 - - - | 5 3 3 2 | 1 - - 6 1 | 5 - - 2 | 1 - - - | 0 - - - |

大地的界限是禱劃定，春夏秋冬也是禱形成。

新年開始或春節(一)

F Am B \flat C Dm Am B \flat C

| 1 1 5 1 | 6 5 - 5 | 6 5 6 5 6 | 6 5 - - | 6 - 3 6 | 5 5 3 2 | 1 - 1 3 | 2 - - - |

四、大地產生五穀，願天主給我們賜福，(願四極八方 敬畏上主。

F Am B \flat C Dm Am B \flat F C 7

| 1 1 5 1 | 6 5 - 5 | 6 5 6 5 6 | 6 5 - - | 6 - 3 6 | 5 5 3 2 | 1 - 1 2 | 1 - - - | 0 - - - ||

大地產生五穀，願天主給我們賜福，)願四極八方 敬畏上主。

阿肋路亞

F 3/4 $\text{♩} = 180$

朱健仁 曲

答： Dm G Dm B \flat C A A 7

| 6 6 5 | 3 - - | #4 2 #4 | 3 - - | 1 - 3 | 2 - 5 | 3 - - | 3 - - |

阿肋路亞。阿肋路亞。阿肋路亞。

Dm G Dm B \flat C Dm B \flat C Dm D

| 6 6 5 | 3 - - | #4 2 #4 | 3 - - | 1 - 3 | 2 - 5 | 6 - - | 6 - - | 1 - 3 | 2 - 5 | 6 - - | 6 - - ||

阿肋路亞。阿肋路亞。阿肋路亞。阿肋路亞。

領： Dm C Dm

| 5 6 6 | 6 - - | 7 5 7 | 7 7 5 | 6 - - | 6 - - |

你們應當在主內常常喜樂。

B \flat G A A 7

| 6 1 1 | 1 - 1 | 2 - - | 2 2 1 | 3 - - | 3 - - | 3 - - | 3 - - ||

我再說：你們應當喜樂。

新年開始或春節(二)

詠八

F 3/4 輕柔、悠揚

朱健仁 曲

♩ = 160

答：

上主，禱 的 名， (上主，禱 的

名) 在 普 世 何 其 美 妙。

領：

一、我 仰 觀 禱 親 手 所 造 的 穹 蒼， 和 滿 佈 在 天 空 的 星 辰 月 亮，

世 人 算 什 麼， 禱 竟 對 他 懷 念 不 忘？ 眷 顧 周 詳？

二、禱 使 他 稍 遜 於 天 使， 賜 與 他 光 榮 和 尊 貴，

使 他 統 治 禱 雙 手 化 工， 讓 萬 物 服 從 他 的 命 令。

新年開始或春節(二)

F | 1 - 5 | Dm | 6 - 3 | Am | 5 - 6 | 5 - 5 | B \flat | 6 - 6 | 1 - 6 | C | 5 - 6 | C 7 | 5 - - |

三、所有的牛和羊，及田野間的走獸；

F | 1 1 1 | 5 - 5 | Am | 3 3 6 | 5 - 5 | B \flat | 6 1 6 | 6 - 1 | C | 2 - 1 | 2 - - | C 7 | 2 - - | 2 - - ||

天空的鳥和海裏的魚，及游行海中的水族。

阿肋路亞

F 3/4 ♩ = 180

朱健仁 曲

答： Dm | 6 6 5 | 3 - - | G | #4 2 #4 | Dm | 3 - - | B \flat | 1 - 3 | C | 2 - 5 | A | 3 - - | A 7 | 3 - - |

阿肋路亞。阿肋路亞。阿肋路亞。

Dm | 6 6 5 | 3 - - | G | #4 2 #4 | Dm | 3 - - | B \flat | 1 - 3 | C | 2 - 5 | Dm | 6 - - | 6 - - |

阿肋路亞。阿肋路亞。阿肋路亞。

B \flat | 1 - 3 | C | 2 - 5 | Dm | 6 - - | D | 6 - - ||

阿肋路亞。

領： Dm | 1 6 - | Gm | 6 2 2 | Dm | 1 6 - | C | 2 - - | 2 - ? | Dm | 6 - - | 6 - - |

上主，我們的天主應受讚美，

B \flat | 1 1 - | 1 1 - | C | 2 2 2 | 3 2 - | G | 2 - - | 2 - 1 | A | 3 - - | A 7 | 3 - - ||

因為上天下地的一切都是禱的。

詠十八

C 2/4 進行曲

朱健仁 曲

♩ = 120

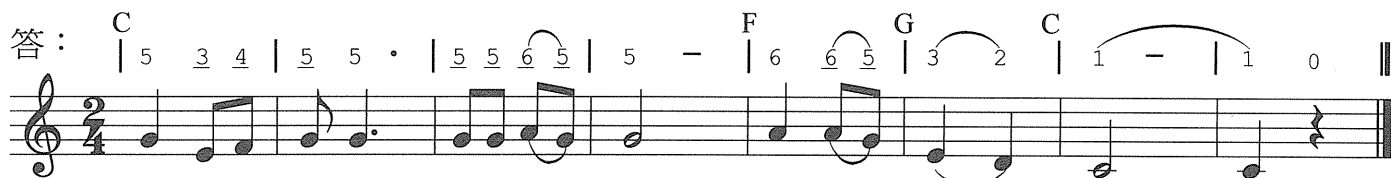

他們的聲音 (傳遍大地。) 傳遍大地。

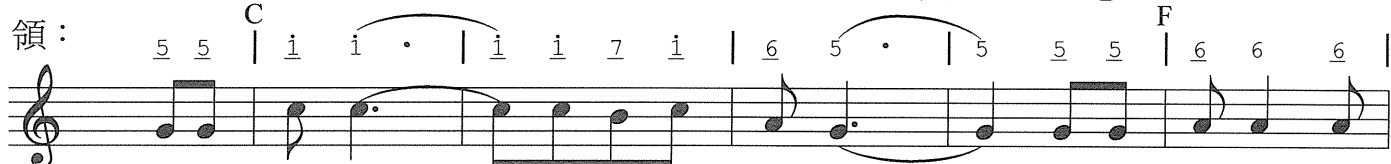

一、高天陳述 天主的光榮， 穹蒼宣揚祂

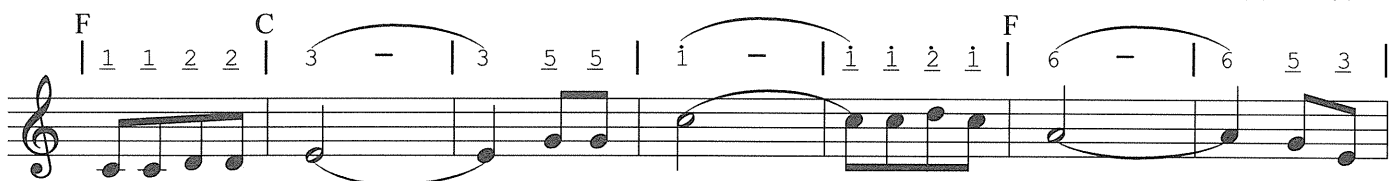

手中的化工； 日與日 互遞消息， 夜與

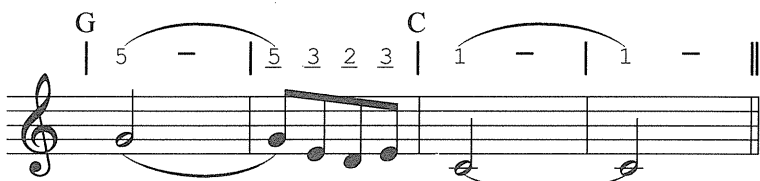

夜 相傳知識。



二、不是言， 也不是語， 是聽不到

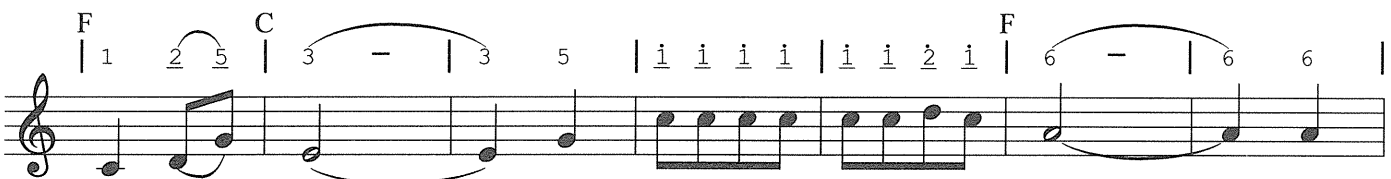

的言語； 它們的聲音卻傳遍大地， 它

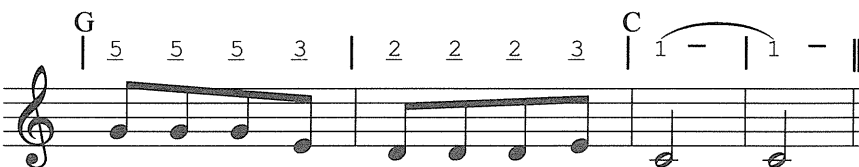

們的言語也直達地極。

阿肋路亞

F 3/4 ♩ = 180

朱健仁 曲

答：

阿肋路亞。阿肋路亞。阿肋路亞。

阿肋路亞。阿肋路亞。阿肋路亞。

阿肋路亞。

領：

主說：你們要去教訓萬

民；我同你們天天在一起，

直到今世的終結。

中華聖母

詠一一二

C 4/4 歡欣、輕快

♩ = 120

朱健仁 曲

答： C Em F G F G C (G7)

願上主的名 (永受讚美。) 永受讚美。

領： C Em F C Em Am

一、上主的僕人，請同聲讚頌，讚頌上主的名。從日

B♭ G B♭ G G7

出直到日落，願上主的名受讚美。

C Em F C Em Am

二、上主超越列國萬邦，祂的光榮凌駕穹蒼。誰能與上主、我們

B♭ G B♭ G G7

的天主相比？祂從高處俯視諸天和大地。

C Em F C Em Am

三、他把軟弱的人從塵埃裏救起，把窮苦人由糞土中高舉，使他

B♭ G B♭ G G7

們與公卿同席，與民間的縉紳並坐。

阿肋路亞

F 3/4 ♩ = 180

朱健仁 曲

答： Dm | 6 6 5 | 3 - - | G | #4 2 #4 | 3 - - | Dm B \flat | 1 - 3 | C | 2 - 5 | A | 3 - - | A 7 | 3 - - |

阿 肋 路 亞。 阿 肋 路 亞。 阿 肋 路 亞。

Dm | 6 6 5 | 3 - - | G | #4 2 #4 | 3 - - | Dm B \flat | 1 - 3 | C | 2 - 5 | Dm | 6 - - | B \flat | 1 - 3 | C | 2 - 5 | Dm | 6 - - | D | 6 - - ||

阿 肋 路 亞。 阿 肋 路 亞。 阿 肋 路 亞。 阿 肋 路 亞。

領： Dm | 6 1 6 | 6 5 6 | 5 6 - | C | 7 7 7 | Dm | 1 6 - | B \flat | 6 - - | 1 2 1 | A | 2 - - | 3 3 3 5 |

瑪 利 亞， 你 是 我 們 教 會 的 榮 耀， 你 是 我 們 民 族 的 光

A | 3 - - | Dm | 3 - - | F | 6 - - | G | 5 - 1 | A | 2 - - | 3 2 3 | Dm | 5 6 - | 6 - - ||

榮， 你 給 我 們 帶 來 了 喜 樂。

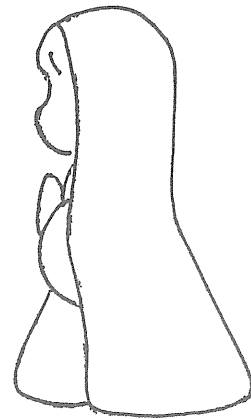

F 4/4 歡欣

♩ = 120

朱健仁 曲

答：

我要永遠 (歌頌上主的仁慈。 我要
永遠) 歌頌上主的仁慈。

領：

一、我同所揀選的人立了約，向我的僕人達味起了誓：我要
永遠保護你的後裔，世世代代鞏固你的王位。

二、向禰歡唱的百姓真有福氣，他們生活在你慈愛春暉裡。他們
因禰的名整日歡天喜地，禰的正義使他們揚眉吐氣。

三、他要稱呼我說：「我的父親！我的天主！我的靠山！」我對

聖誕節前夕彌撒

B \flat | 6 5 6 6 1 6 | Gm 2 - . 2 3 | C 3 2 1 2 1 2 2 | F 1 - - ||

他的慈愛永遠保持，與他立的盟約決不廢棄。

阿肋路亞

F 3/4 $\text{♩} = 180$

朱健仁 曲

答： Dm | 6 6 5 | 3 - - | G #4 2 #4 | Dm B \flat | 3 - - | 1 - 3 | C 2 - 5 | A 3 - - | A7 3 - - |

阿肋路亞。阿肋路亞。阿肋路亞。

Dm | 6 6 5 | 3 - - | G #4 2 #4 | Dm B \flat | 3 - - | 1 - 3 | C 2 - 5 | Dm 6 - - | B \flat 6 - - | 1 - 3 | C 2 - 5 | Dm 6 - - | D 6 - - ||

阿肋路亞。阿肋路亞。阿肋路亞。阿肋路亞。

領： Dm | 5 6 - | 6 - - | C ? ? ? | ? ? - | B \flat 1 1 1 | 6 - - |

明天，地上的邪惡將被消除，

Gm | 2 2 2 | 2 - 6 | C 2 2 1 | 2 3 5 | A 3 - - | A7 3 - - | A7 3 - - | A7 3 - - ||

世界的救主要作我們的君王。